

venticinque edizioni 1991-2015
2015



Fatti **Soldi** Lavoro Salute Sport Cultura Intrattenimento Magazine Sostenibilità Immediapress Multimedia AKI

Finanza **Economia** Euro Fondi News Italia Economia

Home . Soldi . Economia . [La galassia delle 8.893 partecipate della Pa. Arriva cervellone unico Mef-C.Conti](#)

La galassia delle 8.893 partecipate della Pa. Arriva cervellone unico Mef-C.Conti

Quasi 50mila partecipazioni ufficiali +14,5% su anno, ma oltre 44mila quelle non dichiarate

ECONOMIA

Mi piace

Condividi

0

Tweet

Condividi



Publicato il: 26/05/2016 16:35

Stop duplicati e adempimenti dimezzati per gli Enti a beneficio delle finanze dello Stato: arriva il database unico Mef-Corte dei conti per avere un quadro più chiaro della galassia delle oltre 8mila partecipate ufficiali e facilitarne un futuro sfoltoimento. A dare l'annuncio il ministro dell'Economia Pier Carlo Padoan durante un convegno sugli Enti locali al Forum della pa, dopo che nella sala è tornato l'ordine in seguito ad una protesta contro il decreto Madia.

"Prima di decidere è essenziale capire di quale patrimonio si dispone e cosa valorizzare", ha sottolineato Padoan. E la ricognizione è già meta dell'opera per fare ordine in una giungla di partecipazioni dirette e indirette, ufficiali e non.

Dati alla mano, secondo il dipartimento del Tesoro, **nel 2014 le amministrazioni hanno comunicato 48.896 partecipazioni (di cui 35.034 dirette e 15.944 indirette) detenute in 8.893 organismi partecipati, con un incremento del 14,5% delle partecipazioni e del 7% dei soggetti partecipati su base annua.** Accanto ai dati ufficialmente censiti grazie all'adempimento del 62% degli Enti che hanno risposto al Mef (in salita dal 56% del 2013), c'è però anche **un fitto sottobosco di partecipazioni indirette non dichiarate, 44.384 partecipazioni per l'esattezza** che portano il totale a quota 93.280, secondo quanto ha permesso di individuare l'esercizio di ricostruzione delle quote effettuato dal Tesoro.

La creazione di un'unica banca dati permette di **ridurre i costi per la raccolta delle informazioni, dimezzare gli adempimenti informativi e migliorare la qualità del dato.** Fino ad oggi Tesoro e Corte dei Conti hanno avuto proprie banche dati sulle partecipazioni pubbliche ed hanno effettuato le rilevazioni in maniera autonoma con una duplicazione degli adempimenti a carico degli enti coinvolti. Con l'intesa invece Mef e magistratura contabile effettueranno un'unica rilevazione, con la banca dati del dipartimento del Tesoro che sarà l'unica fonte di informazione sulle partecipazioni pubbliche su scala nazionale.

Il tutto porterà con un alleggerimento degli adempimenti per gli enti, di fatto dimezzandoli, e dei loro organi di revisione: **stop duplicati delle informazioni e maggiori risparmi** sia

Arriva la carta d'identità elettronica, come averla

Cerca nel sito

Notizie Più Cliccate

1. Arriva la carta d'identità elettronica: ecco come averla

2. Lite per l'aria condizionata in ufficio, muore dopo una rissa con la collega

3. Occhio al virus, ecco il link da non aprire su WhatsApp

4. Ferilli attacca Renzi: "Ha incarichi e cariche come lo zar di Russia" /Video

5. Il Cavallo di Troia? Era una nave: sfatato il mito millenario del quadrupede

Video



Fedez: "Io, i fan, il libro, Rovazzi e il M5S"

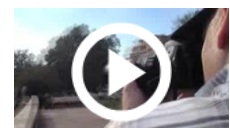

Come scoprire un tradimento



Rc auto, scatola nera obbligatoria per tutti entro un anno

finanziari, sia in termini di minori costi correlati alla riduzione dell'impiego di risorse professionali e di tempi dedicati alla compilazione da parte dei soggetti interessati.

Nella pubblica amministrazione vi è "il gigantesco fallimento nella capacità di gestire di gigantesche risorse", ha detto Padoan in chiusura della sua partecipazione al Forum. "In Italia ci sono best practices, che devono essere generalizzate", ha aggiunto, sollecitando il mondo della pubblica amministrazione "ad essere driver della crescita, elemento di stimolo per il privato".

Mi piace Condividi 0 Tweet G+ Condividi

TAG: [padoan](#), [pa](#), [mef](#), [tesoro](#), [partecipate](#)

Potrebbe interessarti



Ambra e Lorenzo, è lui il nuovo amore?
/Guarda



Volo MH370 scomparso, trovati possibili oggetti

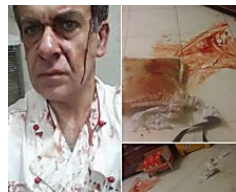

Napoli, accoltella rapinatore entrato in casa e pubblica foto su



"Un po' di cellulite non ha mai fatto male a nessuno", parola di



Emma furiosa su Instagram: "Voi siete NIENTE"



Giorgia Surina operata per un tumore benigno: "Tutto ok, fate



Risveglio da infarto, ai piedi del letto trova un pitone di 5 metri

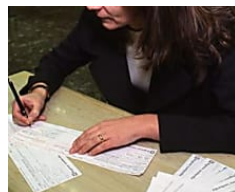

Bollo auto, ecco che succede se non si paga

Raccomandato da

Commenti

Per scrivere un commento è necessario registrarsi ed accedere: [ACCEDI](#) oppure [REGISTRATI](#)

In Evidenza



Amministrative 2016 /Speciale Adnkronos



Il Giubileo di Francesco /Speciale Adnkronos



Contro il reflusso gastroesofageo alleanza di specialisti e medici di base



The Heart Day



Quinta conferenza internazionale di oncologia toracica



"Innovatori fatevi avanti", al via BioUpper



Al via 2 giorni su distrofia facio-scapolo-omerale



L'economia circolare made in Italy



A Roma Mics 2016, cardiologi e cardiocirurghi in Congresso



ENAV: una nuova storia tutta da raccontare



Energia, on line il nuovo numero della newsletter Gme



Premi L'Oréal a 5 scienziate under 35 con un sogno nel cassetto